OLTRE TOPLOOK

eXcellent magazine

#DISTINGUERSI

N. 98 / ESTATE 2022

Rivista | Quotidiano Online | Newsletter | Social

ESTATE

2022

MODA MARE ESTATE 2022

Modelli glamour per vacanze in riva al mare

Photo credits: Doria Beach Shirt - Blue Palm. amazinggrace-lingerie.co.uk <shorturl.at/uLZ45>

Rivista e Quotidiano online
dedicati al mondo dell'Eccellenza

excellentmagazine.it

READY TO RACE
MOTORFAN
RICCIONE
IL MONDO
READY TO RACE
TI ASPETTA A
RICCIONE DA
MOTORFAN.
VISITA IL NOSTRO SITO E-COMMERCE
www.k-motorfanriccione.it
RICCIONE - Viale del Progresso, 21
+39 0541 692313
www.k-motorfanriccione.it
KTM
Photo S. Romero
Non imitare le scene di guida mostrate, indossare abbigliamento con protezioni e rispettare le norme del Codice della Strada in vigore! I motocicli illustrati possono variare leggermente dai modelli di serie per alcuni accessori che potrebbero essere soggetti ad un sovrapprezzo.
Design E. Fiaschini

excellentmarketing.it

TENDE DA SOLE

PIVI progetta e realizza strutture di ogni forma e tipo, anche su misura, coordinando senso estetico e funzionalità. Esperienza artigianale unita alle più innovative tecnologie, garantendo il miglior rapporto qualità prezzo.

La nostra **Linea Notte** offre i migliori prodotti nel campo del riposo.
Soluzioni innovative per standard eccellenti al miglior rapporto qualità-prezzo. Materassi, reti, letti, guanciali e biancheria per un sonno sereno.

Viale Emilia, 10 | 47838 Riccione (RN)
Tel.: +39 0541 1646395 | info@pivicomfort.it

@pivicomfortsolutions @pivicomfortsolutions

PIVI
Comfort Solutions

www.pivicomfort.it

Villa i Tramonti

IL PROFUMO DELL'ESTATE A VILLA I TRAMONTI

Una location speciale in cui festeggiare il matrimonio, coronando "Il giorno più bello".

Ogni momento del ricevimento può godere di un proprio spazio e ambientazione, sia all'esterno che all'interno, rendendo dinamico e piacevole il trascorrere dell'evento.

Nulla è lasciato al caso: ogni minima e segreta esigenza degli sposi, viene soddisfatta ed esaudita. Cura, premura, attenzione, passione, coinvolgimento: tante parole per indicare un solo servizio, il nostro.

La professionalità e l'organizzazione di un personale specializzato, garantiscono un pieno e completo successo, sostenuto da una cucina genuina e di qualità, rigorosamente espressa.

Il nostro obiettivo è quello di regalarvi momenti unici e indimenticabili, fornendo ogni servizio che possa rendere la vostra festa di matrimonio una giornata davvero speciale.

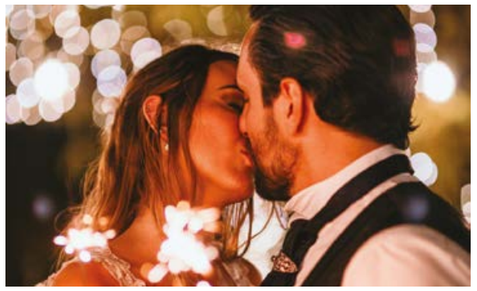

Villa i Tramonti

Via Pulzona 3392 | 47835 Saludecio (RN) | Tel./Fax: 0541-988644

Villa I Tramonti villaitramonti

info@villaitramonti.it

www.villaitramonti.it

eXcellentmarketing.it

VUOI DISTINGUERTI?

eXcellentmagazine

D I S T I N G U E R S I

IL MEDIA DEDICATO AL MONDO DELL'ECCELLENZA

Rivista | Quotidiano Online | Social Media

IN EDICOLA AL PREZZO DI UN SORRISO

Il magazine

EDIZIONI

PRIMAVERA: Marzo – Aprile – Maggio

ESTATE: Giugno – Luglio – Agosto

AUTUNNO: Settembre – Ottobre – Novembre

INVERNO: Dicembre – Gennaio – Febbraio

Distribuito gratuitamente in tutte le edicole sul territorio di:

RIMINI – RICCIONE – CATTOLICA – GABICCE MARE – MISANO ADRIATICO – SAN GIOVANNI IN MARIGNANO – MORCIANO DI ROMAGNA
SANTARCANGELO DI ROMAGNA – SAVIGNANO SUL RUBICONE – GATTEO – SAN MAURO PASCOLI – BELLARIA – GAMBETTOLA
CESENATICO – PINARELLA DI CERVIA – CERVIA – MILANO MARITTIMA - SAN LEO – REPUBBLICA DI SAN MARINO

Presente anche come copia omaggio nei migliori negozi e bar caffè.

L'ECCELLENZA A PORTATA DI "CLICK".

Sul nostro quotidiano online www.excellentmagazine.it troverai tutte le news in tempo reale su:

Moda – Arredamento – Benessere – Tecnologia – Motori – Viaggi – Gusto...
e il tuo oroscopo del giorno.

QUOTIDIANO ONLINE

35.000 visitatori al mese, in continuo aumento
News in tempo reale posizionate
al primo posto nella ricerca di Google Notizie

NEWSLETTER

La versione sfogliabile del magazine
è inviata tramite newsletter
a **158.000 utenti,** che possono
consultarla comodamente
dai propri dispositivi
(pc–smartphone–tablet).

SOCIAL

Excellent Magazine condivide sui più famosi
social network **Facebook e Instagram,**
gli articoli e i messaggi pubblicitari
dei suoi inserzionisti.

excellentmagazine.it

PER LA TUA PUBBLICITÀ

+39 348-4013240
info@excellentmarketing.it
ufficiostampa@excellentmagazine.it

eXcellentmarketing.it

eXcellentmagazine
#DISTINGUERSI

N. 98 - ESTATE 2022

Pubblicazione trimestrale | Distribuzione gratuita
ISCRIZIONE R.O.C: 19959
NUMERO REGISTRAZIONE TRIBUNALE DI RIMINI 1126/2020

EDITORE E PROPRIETARIO
EXCELLENT Marketing di Massimiliano Pozzi
www.excellentmarketing.it | info@excellentmarketing.it

REDAZIONE RIMINI
Via Coriano, 345 A | 47924, Rimini (RN)
Mobile (+39) 348 4013240

DIRETTORE RESPONSABILE
Massimiliano Pozzi

COLLABORATORI
Valentina Carli | Elena Fabbri | Sarah Parmeggiani
Laura Pozzi | Gustavo Romani | Alessio Sacco

PROGETTO GRAFICO
eXcellentmarketing
Distinguersi per non estinguersi

Seguici su

Excellent Magazine

www.excellentmagazine.it

"Excellent Marketing" offre esclusivamente un servizio pubblicitario, non è responsabile per qualità, provenienza o veridicità delle inserzioni. L'editore si riserva di rifiutare un'inserzione a suo insindacabile giudizio. L'editore non risponde per eventuali perdite causate dalla non pubblicazione, per ritardi nella consegna grafica dell'inserzione o per qualsiasi altro motivo. É vietata ogni riproduzione anche parziale di questo giornale.

NUOVO EVO
GIOIELLI
E ACCESSORI DI DESIGN

UNA STORIA
CHE COMINCIA
NEL MEDIOEVO

Frammenti di storia, unici e andati oramai dispersi,
ritrovano nuova vita in una collezione di gioielli senza tempo.
Ognuno portavoce di una vita propria.
Ognuno diverso dall'altro.
Ognuno unico nel suo genere.
Ognuno originale ed antico.

Mob: +39 335.6191844 Nuovo Evo Nuovo-Evo

eXcellentmarketing.it

SOMMARIO

ESTATE 2022

EDITORIALE

14 **ESTATE**

MODA

14 **PREZIOSI COME GIOIELLI**
I costumi da bagno dell'Estate 2022

17 **DSQUARED2 BY SAFILO**
Collezione eyewear Estate 2022

19 **LA CAMICIA MASCHILE SI RINNOVA**
Tendenze Moda Uomo Estate 2022

21 **STILE DA POLSO**
Gli orologi più glamour dal Met Gala 2022

ARREDAMENTO

24 **TENDENZE CASA ESTATE 2022**
Colori, gioia di vivere e rigenerazione!

28 **ZAHA HADID ARCHITECTS E LA CITTÀ VIRTUALE DI LIBERLAND METAVERSE**
Una città cyber-urbana nel metaverso

BENESSERE

30 **COLLEZIONI MAKE UP ESTATE 2022**
Le tendenze trucco irresistibili

32 **COSMETICI NATURALI DAL MEDITERRANEO**
Le chicche bio e km zero per l'estate

34 **AZZURRI COME IL MARE**
Sei profumi maschili rinfrescanti come un tuffo dalla barca

TECNOLOGIA

38 **METAVERSO**
Un mondo di nuove esperienze

40 **GITA E KILO: PROTAGONISTI DELLA MOBILITÀ DEL FUTURO**
I primi prodotti di Piaggio Fast Forward

44 **FLITEBOARD 2**
La Tavola da surf elettrica che vola sulle onde

MOTORI

50 **DE TOMASO P72**
Una supercar per pochi

54 **LOTUS EVIJA**
Motore elettrico, potenza e prestazioni

58 **MV AGUSTA F3 RR**
La nuova supersport con ali aerodinamiche

60 **YACHT MY MASQUENADA 51M**
Vince il Best Refitted Yachts Awards 2022

VIAGGI

64 **LE CINQUE SPIAGGE PIÙ BELLE D'ITALIA**
È tempo di pensare alle vacanze estive!

67 **5 METE PER RILASSARSI IN MONTAGNA**
Relax, ossigeno e buona cucina ad alta quota

69 **5 HOTEL PER UN WEEKEND INSOLITO E SPECIALE**
Sistemazioni uniche per vivere insolite avventure

GUSTO

72 **SHANGHAI: È RECORD PER IL RISTORANTE PIÙ ALTO DEL MONDO**
L'Heavenly Jin nominato "il ristorante più alto del mondo in un edificio"

76 **ESTATE = VOGLIA DI GELATO**
I nuovi abbinamenti da gustare in Estate

78 **LE TENDENZE MIXOLOGY DELL'ESTATE 2022**
Bere sì, ma con stile!

OROSCOPO

80 **LA CLASSIFICA ZODIACALE**
dell'Estate 2022

14

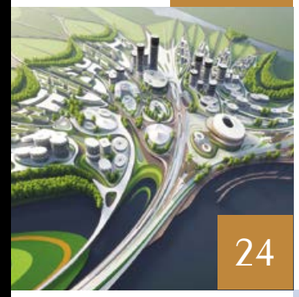

24

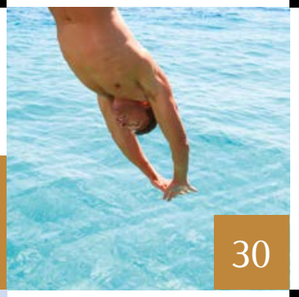

30

38

50

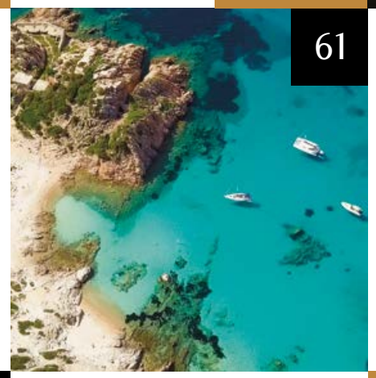

61

72

EDITORIALE

Cari amici e lettori,
a nome mio e di tutta la redazione sono lieto di darvi il benvenuto sul nuovo numero di Excellent Magazine #distinguersi dedicato all'Estate.
Tutti amano l'estate... o quasi! Se c'è una stagione che fa battere il cuore è certamente questa, quella che coincide con la fine della scuola per i più giovani e per le tanto desiderate ferie per gli adulti. Il momento dell'anno in cui ci si concede finalmente un pò di relax, si sta più tempo all'aria aperta, ci si dedica alle proprie passioni e ci si apre a nuovi amori. Non a caso, anche i più grandi scrittori hanno lasciato in eredità frasi sull'estate che ne sottolineano l'unicità nelle nostre vite.
Per inaugurare l'inizio della stagione più attesa dell'anno, vi apriamo le porte del nostro mondo, un mondo fatto solo di belle notizie, di glamour, eccellenza e tante novità.

Ecco allora che il nuovo numero dedica la sua copertina alle tendenze Moda Mare, a tutte le novità glamour da sfoggiare in spiaggia e perché no, anche al tramonto!
Per gli appassionati di motori invece, una rassegna sulle ultime novità su due e quattro ruote, oltre all'immancabile navigazione in mare.
Non mancano poi le rubriche dedicate al Gusto e ai Viaggi, con qualche consiglio per tutti coloro che stanno programmando le vacanze e che hanno voglia di rilassarsi e di gustare piatti particolari in alcune delle location più insolite al mondo!
Ora vi lascio allo sfoglio delle pagine sperando che le notizie più belle dal mondo dell'Eccellenza possano farvi sognare e godere di un'estate... indimenticabile!

Buona Lettura,

Massimiliano Pozzi

PREZIOSI COME GIOIELLI

I costumi da bagno dell'Estate 2022

a cura di **Laura Pozzi**

Amano il lusso e lo dimostrano senza pudori. Svelano venature di lurex e si coprono di paillettes. I costumi protagonisti dell'estate 2022 sono preziosi come gioielli!

Dalle superfici metalliche a quelle ricoperte di cristalli sparkling. Dal lurex ai volant. Dalle paillette ai maxi fiori applicati. Quest'anno i costumi profumano di lusso e sanno come farsi notare. Diventano capi gioiello non solo per fare il bagno. Vogliono essere sfoggiati in barca, a una festa in piscina o sulle spiagge più esclusive. Ma anche di sera non si tirano indietro!

Quelli di **Reina Olga** e **Fisico** accecano con cristalli e pavé scintillanti, da **Dolce & Gabbana** invece i costumi mettono in mostra superfici metalliche che sembrano liquide; mentre quelli firmati Zimmermann sfoggiano scenografici volant dalle stampe floreali che sembrano corolle primaverili.

Ma non ci sono solo i bikini. Sono infatti i costumi interi a dare il meglio con questa tendenza. Nella loro silhouette classica, ma anche in una versione più contemporanea. Come quella trikini tutta all'insegna di tagli cut out e oblò sulla pelle nuda a creare for-

I modelli deluxe da sfoggiare in riva al mare

ROIDAL

Credits: Doria Beach Shirt – Blue Palm, amazinggrace-lingerie.co.uk <shorturl.at/uLX45>

me insolite e spesso asimmetriche. Magari messe ancora più in risalto proprio da un dettaglio gioiello.

La voglia di brillare è tanta, soprattutto dopo un altro inverno coperti dalle mascherine, oltre che dagli abiti pesanti. E allora il costume diventa non solo un pratico accessorio quando si vuole fare il bagno al mare, ma si trasforma in una carta vincente da giocare con astuzia insieme agli altri pezzi dell'armadio, in modo da creare nuovi e inaspettati look.

Quelli interi ad esempio possono essere usati proprio come un body, sotto giacche e blazer abbinati a minigonne e pantaloni ampi. Il sopra del bikini invece, si prende il posto di bralette e crop top da stratificare sopra magliette o sotto gilet e cropped jacket.

Ce lo dimostra anche la sfilata primavera estate 2022 di **Isabel Marant**. Qua triangoli metallizzati con lacci da avvolgere intorno al midriff diventano protagonisti di outfit perfetti per i momenti più belli delle vacanze al mare. E non solo.

Scopri tutte le altre curiosità su:
excellentmagazine.it/category/moda/

DSQUARED2 BY SAFILO

Collezione eyewear Estate 2022

a cura di **Laura Pozzi**

In una villa esclusiva affacciata sul Golfo di Napoli, Dsquared2 e Safilo presentano la nuova collezione eyewear Estate 2022.

Dsquared2 spinge sull'eyewear e si allea con Safilo. Dopo il lancio della prima collezione di occhiali dedicata ai più piccoli, il marchio dei fratelli Caten affida il design, la produzione e la distribuzione delle proprie linee eyewear al gruppo veneto.

Nella bellissima Villa Tritone, affacciata sul mare di Sorrento, i gemelli fondatori e direttori creativi del brand **Dsquared2**, Dean e Dan Caten, hanno riunito stampa, celebrities, amici del brand, clienti ed influencers per celebrare il lancio della **nuova collezione eyewear Primavera/Estate 2022 e la prima partnership commerciale con Safilo**.

L'imponente villa che domina Marina Grande e il Golfo di Napoli è stata, si dice, meta di visitatori illustri come Ovidio e Torquato Tasso. E proprio lì, prima nei suoi saloni ricchi di sculture e ritrovamenti archeologici, e poi negli affascinanti giardini, è stata esposta la nuova collezione eyewear PE22 del duo canadese.

Tanti gli ospiti che hanno preso parte alla serata, godendo della cornice mozzafiato, del talento dello chef Antonio Mellino e in-

Credits: Dsquared2 e Safilo presentano a Sorrento la nuova collezione eyewear. Vogue <shorturl.at/sCZ67>

Credits: Dsquared2 e Safilo presentano a Sorrento la nuova collezione eyewear. Vogue <shorturl.at/sCZ67>

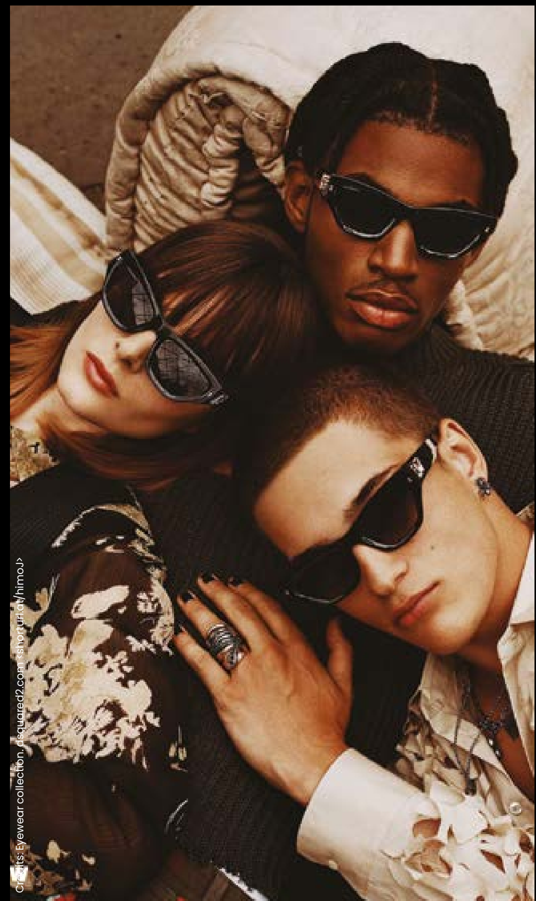

La nuova collezione di occhiali del marchio di Dean e Dan Caten, creata in collaborazione con Safilo

fine del DJ set di Vincenzo Paccone e Carlo Martino che li hanno accompagnati fino a tarda serata.

Quattro le linee proposte: **Hype, Icon, Refined, Dynamic**, che rappresentano l'anima sfaccettata di Dsquared2. Un'anima e uno stile che strizzano l'occhio agli anni Ottanta, con iconiche mascherine a goccia e modelli in acetato bi-layer. Il tutto siglato dal distintivo dettaglio *Maple Leaf* e da diverse declinazioni del logo, dal forte fashion statement.

La nuova collezione vede come protagoniste le aste, la mascherina unisex con dettagli in metallo sul frontale; a goccia in acetato (per lui); squadrati o nella la tipica forma a gatto (per lei e non solo).

I modelli della collezione, caratterizzati da design e linee di ispirazione casual contemporaneo, sono disponibili online e negli store.

Scopri tutte le altre curiosità su:
excellentmagazine.it/category/moda/

LA CAMICIA MASCHILE SI RINNOVA

Tendenze Moda Uomo Estate 2022

a cura di **Laura Pozzi**

Grande classico del guardaroba maschile, la camicia in estate si rinnova con nuove forme, fantasie, colori e materiali.

Con l'arrivo della stagione più calda dell'anno, abbiamo stilato una lista di camicie da uomo di tendenza per l'estate 2022. Direttori creativi e stilisti, come per ogni stagione, si sono divertiti a reinterpretare il capo classico del guardaroba proponendo versioni colorate, sperimentali ed estive.

Le **stampe delle camicie** diventano vere e proprie opere d'arte che i designer imprimono sui capi per comunicare le ispirazioni delle collezioni. È il caso di **Dior Men** e **Alexander McQueen**, che propongono disegni estemporanei e figurativi che definiscono le nuove fantasie delle camicie maschili.

Altri invece propongono **stampe all-over** come **Riccardo Tisci da Burberry** che predilige il lettering, **Alessandro Michele per la Gucci Love Parade** propone la versione estiva della **camicia hawaiana**, mentre **Dries Van Noten** stupisce con collage artistici ispirati alla città di Anversa.

C'è anche chi preferisce la camicia scintillante di Valentino adatta per le serate estive

Gucci

Y/Project

Valentino

Ermenegildo Zegna
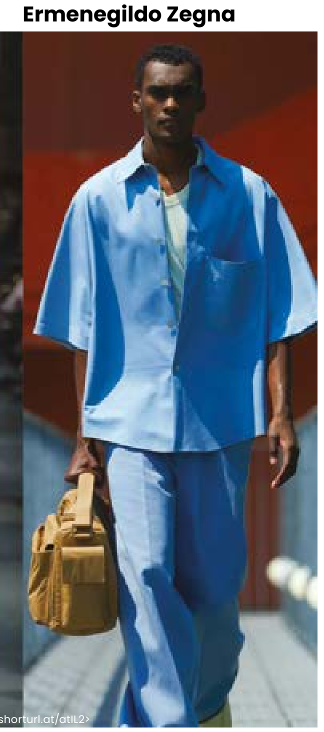

Credits: La camicia maschile si rinnova insieme alle tendenze moda uomo primavera estate 2022. lofficielitalia.com <shorturl.at/atIL2>

Giorgio Armani

Credits: La camicia maschile si rinnova insieme alle tendenze moda uomo primavera estate 2022. lofficielitalia.com <shorturl.at/atiL2>

Stefan Cooke

Credits: La camicia maschile si rinnova insieme alle tendenze moda uomo primavera estate 2022. lofficielitalia.com <shorturl.at/atiL2>

Bottega Veneta

Credits: La camicia maschile si rinnova insieme alle tendenze moda uomo primavera estate 2022. lofficielitalia.com <shorturl.at/atiL2>

La reinterpretazione di un grande classico in versioni colorate, sperimentali ed estive.

e altri che continueranno ad affidarsi alla visione leggera e romantica di **Anthony Vaccarello di Saint Laurent**.

Da **Fendi**, Silvia Venturini per la collezione Estate 2022 rivede il cartamodello del capo strutturando una versione crop e cocooning con un effetto comfy e scivolato. Mentre **Jil Sander, Ermenegildo Zegna e Giorgio Armani** propongono camicie dallo stile classico, minimale e sofisticato, **Raf Simons** presenta una versione punk con un polsino oversize.

Tra le tendenze più sperimentali vale la pena citare **Glenn Martens da Y/Project**, che opta per una **camicia trasformabile** con i bottoni automatici, e da **Loewe Jonathan Anderson** con un modello audace e drappeggiato della camicia satin annodata.

Scopri tutte le altre curiosità su:
excellentmagazine.it/category/moda/

STILE DA POLSO

Gli orologi più glamour dal Met Gala 2022

a cura di **Valentina Carli**

Direttamente dal Met Gala 2022, gli orologi più glamour sfoggiati in passerella dalle celebreties che hanno interpretato lo stile in vari modi. Tantissime strategie per conquistare un red carpet e apparire eleganti anche quando si tratta di abbigliamento da polso.
Ecco la nostra lista dei migliori orologi visti al Met Gala 2022.

Rolex Datejust di Pete Davidson
Uno dei pezzi entry-level di Rolex, non è il primo orologio della casa che ti viene in mente quando pensi al glamour. Eppure l'orologio di Davidson racchiude un importante segreto ornamentale: **gli indicatori delle ore sono fatti di diamanti!**

Omega Speedmaster di Ryan Reynolds
L'orologio è nuovo di zecca. Ha una **cassa in oro 18 carati** e un quadrante verde. In più, lo Speedy ha una storia tutta da raccontare: si tratta dell'orologio che ha preso parte al primo allunaggio.

Cartier Tank Française di Oscar Isaac
Il Cartier Tank sembra essere diventato l'orologio ufficiale di chi vuole essere elegante e fantasioso. Isaac ha pensato per il Met Gala al più raffinato modello Française.

Patek Philippe Tiffany Nautilus di Corey Gamble
Naturalmente, l'orologio più in voga del 2022 ha fatto un'apparizione al Met Gala. Cosa

Pete Davidson

Credits: Getty Images; Jeff Kravitz – I migliori orologi visti al Met Gala 2022. GQItalia.it <shorturl.at/rLS23>

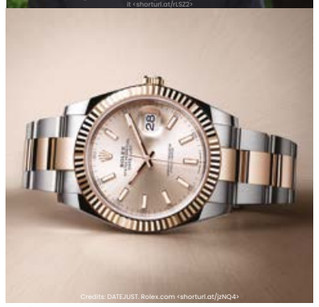

Credits: DATEJUST. Rolex.com <shorturl.at/pNQ47>

Rolex Datejust

Ryan Reynolds

Credits: Getty Images; Mike Coppola – I migliori orologi visti al Met Gala 2022. GQItalia.it <shorturl.at/rLS23>

Credits: migliori orologi visti al Met Gala 2022. GQItalia.it <shorturl.at/rLS23>

Omega Speedmaster

Oscar Isaac

Credits: Getty Images; Jamie McCarthy – I migliori orologi visti al Met Gala 2022. GQItalia.it <shorturl.at/rLS23>

Credits: migliori orologi visti al Met Gala 2022. GQItalia.it <shorturl.at/rLS23>

Cartier Tank Française

Corey Gamble

Credits: Getty Images; Angela Weiss - I migliori orologi visti al Met Gala 2022. GQItalia.it <shorturl.at/rLSZ2>

Credits: migliori orologi visti al Met Gala 2022. GQItalia.it <shorturl.at/rLSZ2>

Patek Philippe Tiffany Nautilus

Jack Harlow

Credits: Getty Images; Mike Coppola - I migliori orologi visti al Met Gala 2022. GQItalia.it <shorturl.at/rLSZ2>

Credits: migliori orologi visti al Met Gala 2022. GQItalia.it <shorturl.at/rLSZ2>

Rolex Sky-Dweller

Adrien Brody

Credits: Getty Images; Mike Coppola - I migliori orologi visti al Met Gala 2022. GQItalia.it <shorturl.at/rLSZ2>

Credits: migliori orologi visti al Met Gala 2022. GQItalia.it <shorturl.at/rLSZ2>

Cartier Santos

Tutti i migliori orologi sfoggiati sul red carpet più importante della moda

potrebbe essere più adatto al tema del mega esclusivo 5711 Nautilus con quadrante Tiffany?

Rolex Sky-Dweller di Jack Harlow

Un orologio sportivo da capogiro. Anche se è fatto di acciaio inossidabile e non di oro o platino, lo Sky-Dweller non sembra affatto fuori posto sul tappeto rosso dell'anno.

Cartier Santos di Adrien Brody

Uno dei primi modelli da polso, una commissione speciale e personale per il **pilota Alberto Santos-Dumont** che voleva un orologio in grado di non restargli intrappolato in tasca durante il volo. Questa versione dello storico modello è in oro massiccio.

Patrimony Vacheron Constantin di Dwyane Wade

Potrebbe essere l'ideale platonico dell'orologio da abito. Il quadrante del pezzo è semplice, ma i materiali utilizzati, cassa in oro rosa e cinturino in pelle di alligatore, sono puro lusso.

Scopri tutte le altre curiosità su:
excellentmagazine.it/category/moda/orologi/

Credits: Patrik Shumacher, l'uomo parametrico che ha trasformato Zaha Hadid in un marchio (controverso). cieloterradesign.com <shorturl.at/gvJPW>

TENDENZE CASA ESTATE 2022

Colori, gioia di vivere e rigenerazione!

a cura di **Sarah Parmeggiani**

Per questa estate se volete cambiare le vostre case date il via a colori, forme, materiali e molteplici stili. La volontà di cambiamento e rinascita è fonte di nuove sperimentazioni.

Tre saranno gli stili più usati:

Stile minimal dove la parola chiave è semplicità. Una ventata di freschezza nei nostri ambienti, ora sgombri di accessori e suppellettili, "less is more", pochi ornamenti solo se necessari e funzionali. Materiali e tecnologie innovativi, forme lineari e squadrate, colori sobri e neutri come bianco, nero e tutte le tonalità che ricordano la terra (sabbia, beige ed ocra). Perfetto per chi vuole portare in casa un senso di ordine e pulizia.

Stile moderno, dove funzionalità ed essenzialità convivono. Colori vivaci e materiali tradizionali (come il legno) ed innovativi (come tessuti di ultima generazione).

Stile sostenibile, una risposta all'inquinamento. Materiali ecosostenibili (riutilizzabili, biodegradabili, riciclabili e non tossici) come legno, ceramica, marmo, rattan, con colori naturali e piante vere ad ornamento. I mobili sono scelti per durare nel tempo.

I colori dominanti di questa estate saranno il blu, perfetto per pareti e tessuti, abbinato all'oro che ne nobilita la scelta. Il giallo nella tonalità ocra, come il sole, sempre adatto alle pareti, abbinato al viola delle decorazioni che renderà gli ambienti più caratteristici. Il verde scuro, come le foglie di una foresta, abbinato a grigio e giallo, che andrà benissimo sia su tessuti che su pareti in contesti più attenti alla sostenibilità. Ed infine qualche tocco di rosso e arancione a contrasto tipico dei fiori tropicali.

Credits: Tendenze arredamento 2022: i nuovi stili e i colori per la casa e l'interior design. fanpage.it <shorturl.at/rxN04>

Credits: Tendenze arredamento 2022: i nuovi stili e i colori per la casa e l'interior design. fanpage.it <shorturl.at/rxN04>

Credits: Tendenze del design dell'arredo bagno 2022. acquabella.com <shorturl.at/ILOU9>

Credits: Tendenze del design dell'arredo bagno 2022. acquabella.com <shorturl.at/ILOU9>

Credits: Tendenze di interior design 2022: l'arredamento è sempre più minimal e sostenibile. ioarredocasa.it <shorturl.at/jGHN>

Particolare attenzione per l'arredo outdoor, possibilmente in vimini la scelta di sedie, divanetti e pouf outdoor, che darà quel tocco di esotico perfetto anche per accessori indoor come specchi e lampade.

I tessuti in voga questa estate sono naturali e grezzi (cotone biologico, seta, lino, macramè e juta) oppure leganti e raffinati come lo jacquard che dà sempre un tocco di carattere all'ambiente.

Scopri tutte le altre curiosità su:
magazine.it/category/arredamento-2/

ZAHA HADID ARCHITECTS E LA CITTÀ VIRTUALE DI LIBERLAND METAVERSE

Una città cyber-urbana nel metaverso

a cura di **Sarah Parmeggiani**

Lo studio di architettura inglese **Zaha Hadid Architects** è andato oltre ed ha progettato un'intera città virtuale dove le persone possono acquistare appezzamenti di terreno con criptovaluta ed entrare negli edifici digitali come avatar.

Liberland Metaverse è fondata sulla Repubblica Libera di Liberland, rivendicata dal politico ceco Vít Jedlička, una micronazione autoproclamata che si trova su un appezzamento di terra conteso tra Croazia e Serbia.

La volontà dello studio Zaha Hadid Architects è che il sito diventi un punto di riferimento per il networking e la collaborazione nel settore del web 3.0, è il metaverso per gli sviluppatori e l'ecosistema crittografico in generale.

Le persone possono accedere a Liberland Metaverse attraverso Mytaverse, una piattaforma basata su cloud che genera ambientazioni 3D.

Una volta entrati in questa sorta di "incubatore" di criptovalute cyber-urbano, le persone potranno visitare gli edifici progettati da Zaha Hadid Architects tra cui un municipio, una piazza ed un centro espositivo.

Il design è realistico e le forme sono quelle

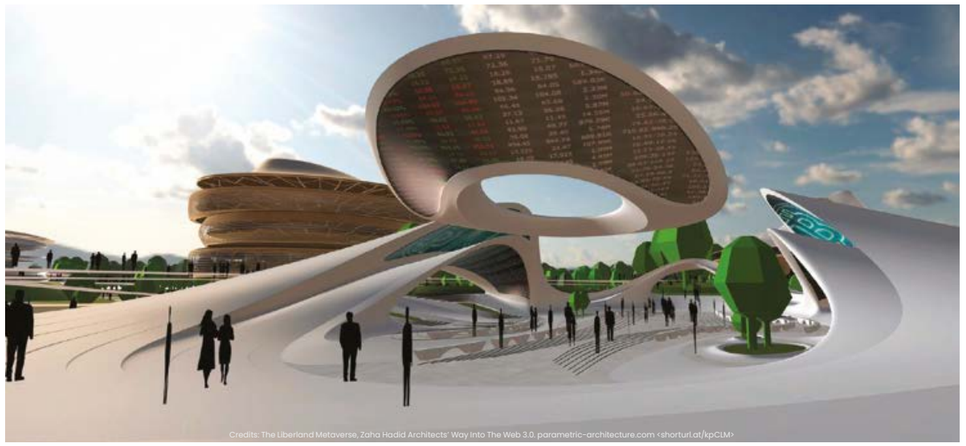

Le persone possono accedere a Liberland Metaverse attraverso Mytaverse

tipiche dello studio: minimal, sinuose e con angoli arrotondati. Molti edifici non sono ancorati a terra e sfidano la gravità del mondo reale.

Il municipio, è il cuore urbano centrale della città, ha una passerella a terrazze che lo avvolge completamente. All'interno, le panchine sono disposte a ferro di cavallo e si può vedere la bandiera del Liberland sventolare. Il campus virtuale, completamente circondato d'acqua, sarà utilizzato come "hub di rete" per progetti, società ed eventi crittografici.

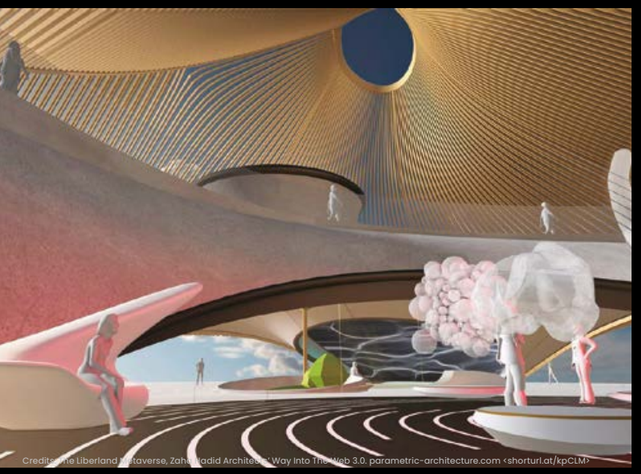

Credits: The Liberland Metaverse, Zaha Hadid Architects' Way Into The Web 3.0. parametric-architecture.com <shorturl.at/kpCLM>

Credits: The Liberland Metaverse, Zaha Hadid Architects' Way Into The Web 3.0. parametric-architecture.com <shorturl.at/kpCLM>

Il riconoscimento internazionale di Liberland non è stato semplice. Proprio per questo motivo, il mondo virtuale ha lo scopo di fungere da modello e d'aiuto nello sviluppo di quello fisico. Le persone che acquisteranno attività commerciali o terreni nel metaverso beneficeranno di proprietà reali.

La città è stata progettata grazie al "parametricismo" un software informatico utilizzato per generare forme architettoniche. Secondo lo studio il futuro di Internet è il metaverso. Tuttavia gli spazi fisici coesisteranno sempre insieme a quelli virtuali finché avremo corpi fisici.

Scopri tutte le altre curiosità su:
magazine.it/category/arredamento-2/designer/

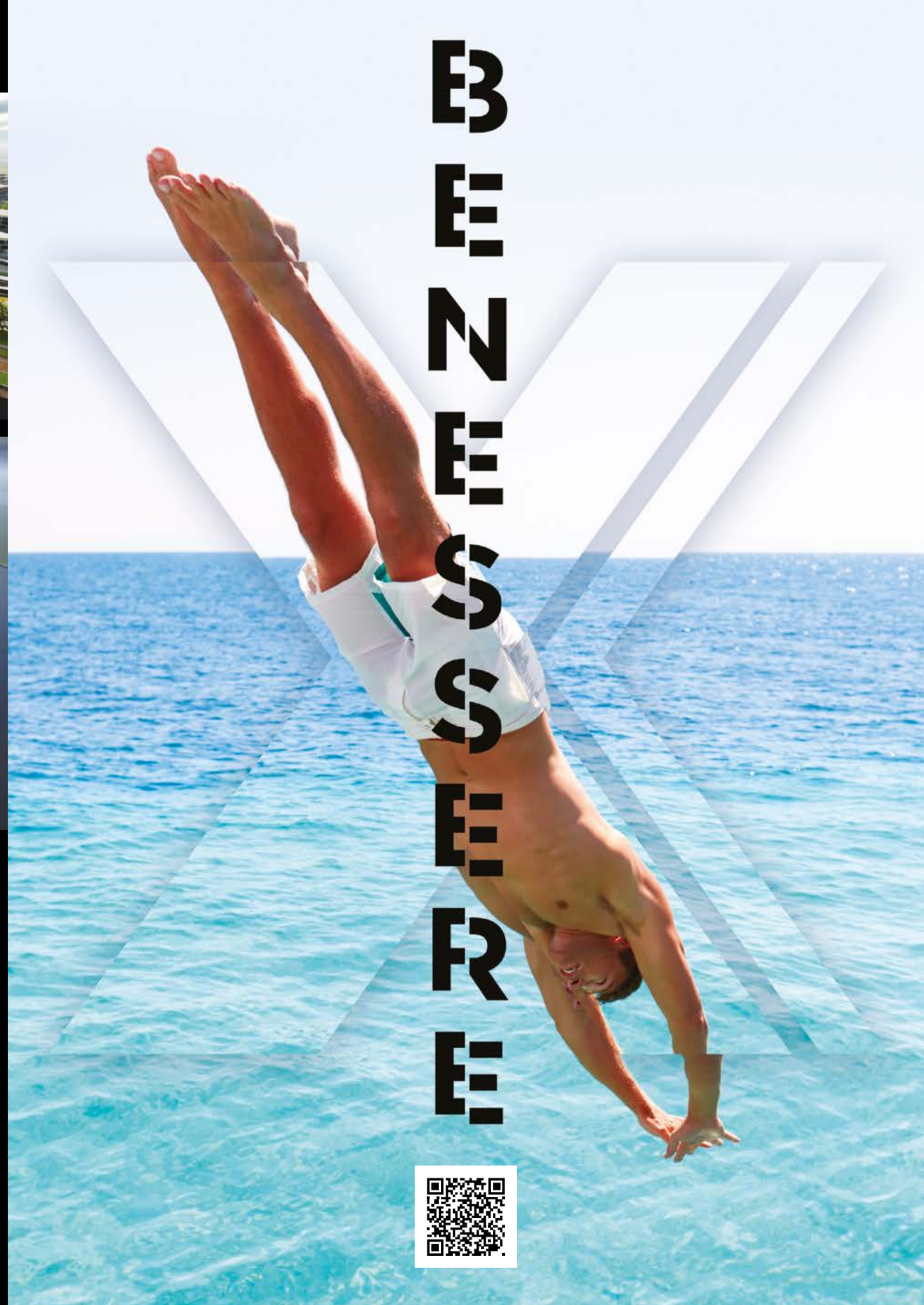

COLLEZIONI MAKE UP ESTATE 2022

Le tendenze trucco irresistibili

a cura di **Valentina Carli**

Lasciandoci alle spalle il grigiore dell'inverno abbracciamo la luce e uno stile sofisticato, per un viso che splende, anche grazie al trucco.

La bellezza "in fiore" è il tema della **limited edition del marchio Kiko Bloosoming Beauty** per la bella stagione. Caratterizzata da pack pastello e colorazioni romantiche, è un vero e proprio inno all'Estate!

Dai rossetti cremosi a quelli extra opachi, passando per palette di ombretti, smalti e prodotti per sopracciglia, la linea è ampia e accontenta tutti i gusti e tutte le romantiche esigenze.

Il prodotto da non perdere: **Blossoming Beauty Romantic Shades of Face & Eyes Palette**, un quad dalle tonalità morbide da usare liberamente su viso e occhi.

Peter Philips, Direttore Creativo e dell'Immagine del **Make-Up Dior** propone invece una collezione ispirata al potere dei minerali. Al centro della linea scintillanti sfumature pastello e colori opalini che donano al viso un aspetto fresco e glowy.

Questa limited edition propone palette di ombretti trio, volumizzanti labbra, blush in crema e uno speciale top coat per unghie dall'effetto cangiante. Il prodotto imperdibile? Gli ombretti **3 Couleurs Tri(o)blique**, per uno sguardo prezioso.

La luce estiva sul viso, un raggio luminoso che splende: ecco la nuova **collezione trucco Chanel** per l'Estate 2022. Ispirata alla villa di Gabrielle Chanel sulle alture di Roquebrune, La Pausa, propone un beauty look caldo e radioso, che fa sognare.

KIKO

Credits: Collezioni make up Primavera-Estate 2022. Grazia <shorturl.at/dgFI2>

DIOR

Credits: Collezioni make up Primavera Estate 2022. Grazia <shorturl.at/dgEI2>

CHANEL

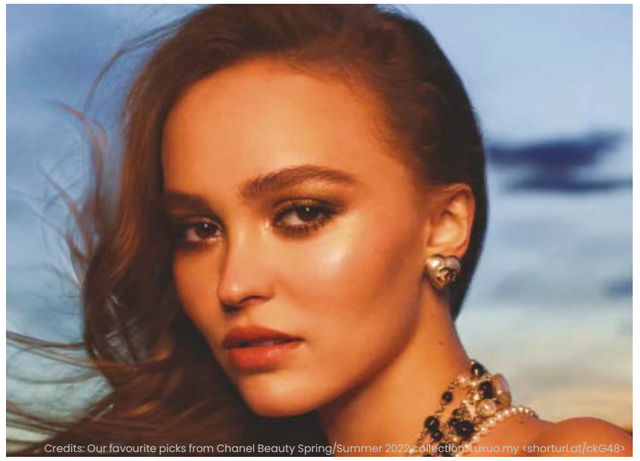

Credits: Our favourite picks from Chanel Beauty Spring/Summer 2022 collection. Luxuo.my <shorturl.at/ckG48>

GIVENCHY

Credits: Blush Prisme Libre. Givenchybeauty.com <shorturl.at/szMN5>

Credits: La Pausa de Chanel: destinazione Costa Azzurra. Kateon-beauty.com <shorturl.at/hinzH>

Credits: Collezioni make up Primavera Estate 2022. Grazia <shorturl.at/dgFI2>

Freschezza e luminosità sono le caratteristiche delle collezioni make up Estate 2022.

Luce e glitter anche per il **marchio francese Givenchy** che propone una linea decisamente sparkling, proprio come il suo nome suggerisce.

Dagli ombretti ispirati alle luci del mediterraneo, ai balsami labbra colorati fondenti, Rouge Coco Baume, tutto è lieve e luminoso. Il nostro prodotto del cuore? **Chanel Blush Lumière**, un fard dalla consistenza crema-polvere che ravviva immediatamente l'incarnato.

La collezione include tutto il necessario per un trucco completo, come la palette di ombretti multifinish e la leggendaria cipria in polvere libera *Prisme Libre* in una inedita scala di rosa.

Scopri tutte le altre curiosità su:

excellentmagazine.it/category/benessere-2/bellezza/

COSMETICI NATURALI DAL MEDITERRANEO

Le chicche bio e km zero per l'estate

a cura di **Valentina Carli**

Brand italiani, francesi o greci sfruttano tutto il potere degli ingredienti del territorio recuperando tradizioni e sapori locali. Quattro marchi di cosmetici naturali ispirati alla bellezza del Mediterraneo si prendono cura di viso e corpo, infondendo una libertà simile a un tuffo rinfrescante.

Bionike, sostenibilità in fondo al mar

Bio per vita, Nike per vittoria. Ispirata all'etimologia greca, nel 1960, parte l'esperienza dermatologica di BioNike, grazie all'intuizione di creare skincare ad alta tollerabilità per curare le allergie da contatto scatenate dai metalli pesanti. La linea di creme solari Defence Sun rispetta la pelle ed è a sostegno dell'habitat marino.

Caudalie, in vino veritas...

Caudalie nasce nel 1993 allo Château Smith Haut Lafitte, vicino al Canal du Midi che collega la Garonna al Mediterraneo. Qui i fondatori scoprono che i vinaccioli d'uva sono gli antiossidanti vegetali più potenti.

Delle cinque fragranze **della collezione Eau Fraîche di Caudalie,** Thé Des Vignes è la più languida, con zenzero, neroli e muschio. La co-fondatrice di Caudalie, Mathilde Thomas, per crearla, si è ispirata al crepuscolo.

Apivita, piano Bee

Apivita è traducibile come la vita dell'ape. Le formule, sostenibili e tracciabili, sfruttano la potenza della natura greca, come miele e

Credits: Cosmetici naturali dal Mediterraneo. Vogue.it <shorturl.at/bdzLM>

Bionike

Credits: Cosmetici naturali dal Mediterraneo. Vogue.it <shorturl.at/bdzLM>

Apivita

Credits: Cosmetici naturali dal Mediterraneo. Vogue.it <shorturl.at/bdzLM>

CosmeNos

Credits: Cosmetici naturali dal Mediterraneo. Vogue.it <shorturl.at/bdzLM>

Caudalie

Credits: Cosmetici naturali dal Mediterraneo. Vogue.it <shorturl.at/bdzLM>

Quattro marchi di cosmetici naturali ispirati alla bellezza del Mediterraneo

piante medicinali, per proteggere e rigenerare in maniera green la pelle di viso e corpo. **Bee Sun Safe è la nuova linea di solari con ingredienti attivi delle alghe marine** che crescono nelle coste del Mediterraneo.

CosmeNos, dal mare alle creme, e agli oli

Giorgia Savaglio, make-up artist, e *Leonardo Giordano*, chimico, hanno unito le loro conoscenze sulla biodiversità del Mediterraneo per creare CosmeNos, **brand di cosmetici eco-dermo-sostenibili di alta-qualità, con ingredienti provenienti dalle nostre coste.**

Nettare degli Dei è tra i best seller di CosmeNos. Un olio per viso, corpo, capelli e barba dalla miscela di oli del Mediterraneo, privo di conservanti, è un elisir naturale a 360°.

Scopri tutte le altre curiosità su:

excellentmagazine.it/category/benessere-2/bellezza/

AZZURRI COME IL MARE

Sei profumi maschili rinfrescanti come un tuffo dalla barca

a cura di **Valentina Carli**

Azzurri come il mare che si incontra facendo pochi passi sul bagnasciuga, fino al blu di profonde leghe sotto ai mari. Abbiamo selezionato 6 profumi estivi cult, rinfrescanti come un tuffo dalla barca, sensuali come il movimento delle onde e vibranti come gli accordi di acqua e sale. Non è infatti un caso che queste fragranze siano vestite proprio di blu.

DIPTYQUE

Do Son, ispirato ai ricordi d'infanzia di Yves Coueslant, uno dei fondatori della Maison, che da bambino trascorreva le sue estati in riva al mare, nella pagoda fatta costruire da suo padre vicino alla baia di Ha Long. In edizione limitata, Do Son si veste di blu. Un richiamo alla freschezza della tuberosa che si unisce alla brezza marina.

GUCCI

A song for the rose, dove **l'estratto di rosa Bulgara** viene catturato nella sua forma più pura, poco prima della sua raccolta nel campo. Contenuto in una boccetta che ricorda i primi profumi esposti nelle antiche farmacie, è nel colore blu in ricordo al flacone contenente essenza di rose, appartenente alla madre di Alessandro Michele.

ACQUA DELL'ELBA

Classica, un profumo fresco e marino che richiama il mare, con note di agrumi, alghe marine, muschio e **sentori della macchia mediterranea**.

ACQUA DI PARMA

Arancia di Capri, un'eau de toilette dal mood rilassante che si distingue per le **note di arancia**, **mandarino** e **limone in testa**,

DIPTYQUE

Credits: Profumi estivi uomo, quando il flacone è tutto blu. GQitalia.it. <shorturl.at/amwK9>

GUCCI

Credits: Profumi estivi uomo, quando il flacone è tutto blu. GQitalia.it. <shorturl.at/amwK9>

ACQUA DELL'ELBA

Credits: Profumi estivi uomo, quando il flacone è tutto blu. GQitalia.it. <shorturl.at/amwK9>

ACQUA DI PARMA

Credits: Profumi estivi uomo, quando il flacone è tutto blu. GQitalia.it. <shorturl.at/amwK9>

CHANEL

Credits: Profumi estivi uomo, quando il flacone è tutto blu. GQitalia.it. <shorturl.at/amwK9>

MAISON MARGIELA

Credits: Profumi estivi uomo, quando il flacone è tutto blu. GQitalia.it. <shorturl.at/amwK9>

stemperati da petit grain, caramello e musk.

CHANEL

Bleu De Chanel, elogio della libertà racchiuso in un flacone di un blu profondo e misterioso. Incarna pienezza e fiducia in se stessi grazie a **legno di sandalo della Nuova Caledonia**.

MAISON MARGIELA

Replica Sailing Day, Fun omaggio ai più bei momenti e ricordi al mare. È il 2001 a Paros, in Grecia, il mare riflette il blu brillante del cielo e gli spruzzi freschi e salati baciano delicatamente la pelle. Una fragranza ai **sentori del mare profondo**, con accordo acquatico ed essenza pura di ginepro.

Scopri tutte le altre curiosità su:

excellentmagazine.it/category/benessere-2/bellezza/profumi/

Credits: Flickr.com, twitter.com, facebook <shorturl.at/ikIAT>

METAVERSO

Un mondo di nuove esperienze

a cura di **Elena Fabbri**

Il Metaverso è la prossima evoluzione di internet che supporta ambienti virtuali 3D online permanenti: al suo interno, esperienze virtuali globalmente accessibili, contenuti 3D in tempo reale e altri media correlati sono costantemente collegati e consultabili tramite realtà aumentata e virtuale, ma anche attraverso dispositivi come PC o cellulari.

L'identità digitale dell'utente, rappresentabile sotto forma di avatar, dovrebbe essere un elemento universale, fruibile all'interno dei vari spazi del Metaverso: questa è la grande sfida che abbiamo di fronte.

Costruire un sistema per interconnettere questi mondi, garantendo l'interoperabilità di asset e avatar, è un passo fondamentale per l'abilitazione di un Metaverso condiviso. Questo porterà alla creazione di un nuovo livello di realtà, completamente digitale, con i propri valori e la propria economia, compresa un'espressione di noi stessi che rispecchia quella del mondo reale. Molte sfide accompagnano questa missione: privacy, furti d'identità e considerazioni sulla sicurezza sono tra le più pressanti.

Uno dei fattori abilitanti del Metaverso è l'evoluzione dalla bidimensionalità alla tridimensionalità degli ambienti virtuali, che garantisce agli utenti la possibilità di esplorare spazi e contenuti volumetrici ed immersivi.

Affidandosi a tecnologie quali la riproduzione su base fotografica e la modellazione tridimensionale, **Reply sviluppa ambienti virtuali per brand e aziende**, direttamente accessibili per la navigazione autonoma o assistita grazie ad esperti collegati in remoto, spaziando dalla progettazione della user experience, al supporto nell'integrazione tecnica degli spazi virtuali.

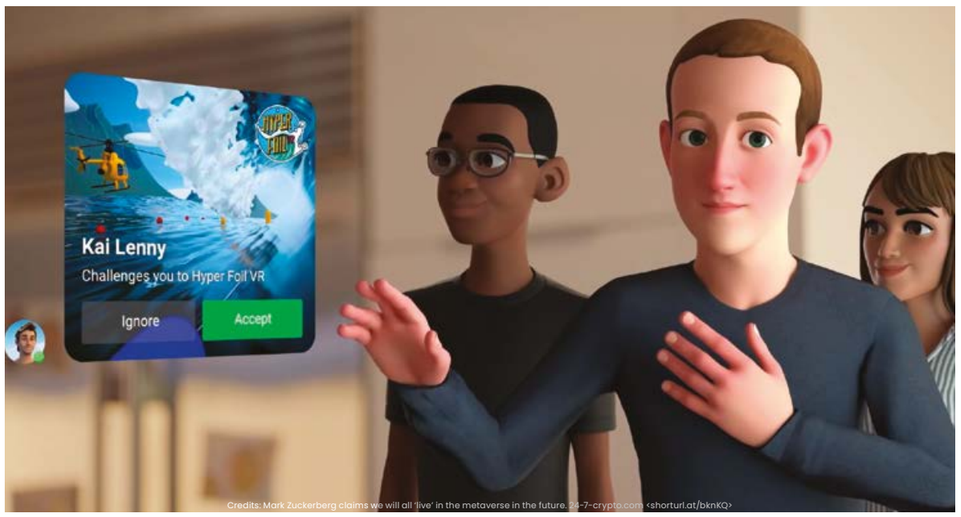

Credits: Mark Zuckerberg claims we will all 'live' in the metaverse in the future. 24-7-crypto.com <shorturl.at/bknKQ>

Credits: A New Investment Idea in The Metaverse Universe. expatguideturkey.com <shorturl.at/hlpsH>

Credits: Facebook To Hire 10,000 Across The EU In Metaverse Push. uploadvr.com <shorturl.at/imCR3>

Credits: Metaverse – The New Reality. leewayhertz.com <shorturl.at/msDFV>

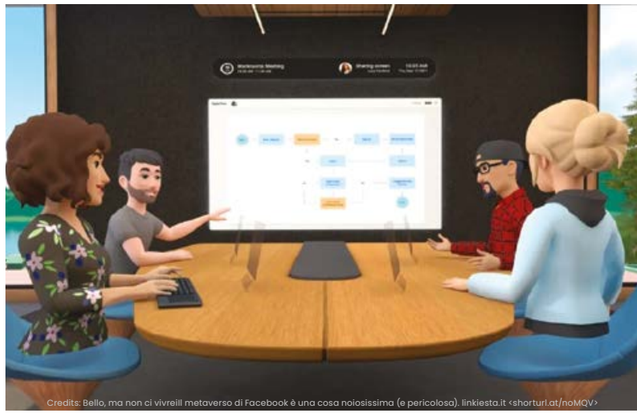
Credits: Bello, ma non ci vivreill metaverso di Facebook è una cosa noiosissima (e pericolosa). linkiesta.it <shorturl.at/noMQV>

Un Web 3.0 immersivo dove gli utenti si incontrano in spazi virtuali

Le competenze di Reply nell'ambito degli ambienti virtuali spaziano dalla realizzazione di **showroom virtuali**, veri e propri abilitatori della visualizzazione ed esplorazione di modelli 3D per piattaforme di e-commerce, alle **visite remote multiutente**, che offrono la possibilità di esplorare virtualmente opere d'arte o luoghi di altre epoche!

Scopri tutte le altre curiosità su:
excellentmagazine.it/category/tecnologia/

GITA E KILO: PROTAGONISTI DELLA MOBILITÀ DEL FUTURO

I primi prodotti di Piaggio Fast Forward

a cura di **Laura Pozzi**

Il Gruppo Piaggio esplora l'evoluzione del mondo della mobilità e lo fa pensando al futuro, allargando la propria visione a soluzioni tecnologiche decisamente più ampie rispetto al proprio attuale core business.

La casa di Pontedera ha presentato a Boston (USA) Gita e Kilo, i primi progetti sviluppati da Piaggio Fast Forward, società costituita e controllata da Piaggio per la ricerca sulla mobilità del futuro.

La rivoluzione di GITA e KILO risiede nel supporto che i due robot saranno in grado di dare alle persone nelle diverse attività che contraddistinguono i loro spostamenti nella vita di tutti i giorni, ampliandone di fatto il raggio di azione e le limitate capacità di carico dell'uomo.

I due nuovi prodotti sono un assistente meccanico, una via di mezzo tra un robot e un carrello della spesa, in grado di seguire in autonomia il proprietario e trasportare per lui carichi pesanti.

Michele Colaninno, Presidente di PFF ha commentato: *"Comprendere profonda-*

Credits: This Robot Wants to Carry Your Groceries for You. bostonmagazine.com <shorturl.at/eD345>

excellentmagazine

Credits: Meet gita and gita mini. mygita.com <shorturl.at/czNSU>

Una piattaforma per la mobilità da personalizzare in base ad ogni singola esigenza

Credits: Piaggio, dal 2022 moto e scooter con sistemi ARAS per offrire più sicurezza. HDmotori.it <shorturl.at/iuABX>

Credits: Meet gita and gita mini. mygita.com <shorturl.at/czNSU>

mente le persone, le loro abitudini per soddisfare le loro esigenze. Abbiamo capito che dobbiamo creare prodotti in linea con i bisogni degli uomini di domani e lo facciamo attraverso gli uomini."

GITA è un veicolo autonomo, intelligente, ideato per assistere le persone. Trasporta fino a 18 kg, osserva, comunica. Può seguire una persona raggiungendo i **35km/h** e sa muoversi in autonomia in un ambiente mappato. La forma sferica ed il design pulito ne caratterizzano la personalità.

KILO è il "fratello maggiore" di GITA, e grazie ad una più ampia capacità di carico può trasportare **fino a 100 kg di peso nel suo vano da 120 lt**. Ha una straordinaria stabilità grazie all'appoggio su tre ruote.

Il Gruppo Piaggio guarda ancora una volta al futuro, ai giovani, alla prossime generazioni e non solo vuole essere pronto ad affrontare le sfide di questa mobilità sempre più complessa, ma vuole essere attore protagonista di questo cambiamento.

Innovazione, ricerca e curiosità sono alla base di questo progetto e ne sono i drivers principali.

Scopri tutte le altre curiosità su:
magazine.it/category/tecnologia/

FLITEBOARD 2

La Tavola da surf elettrica che vola sulle onde

a cura di **Laura Pozzi**

La rivoluzione elettrica ha raggiunto anche il mare! Nel 2018 Flite lanciava Fliteboard, la prima tavola da surf a motore elettrico in grado di volare sopra l'acqua.

Quest'anno l'azienda australiana ha presentato la **seconda generazione** delle sue tavole da surf, con **più potenza elettrica,** un **design più compatto** e un sistema elettronico che permette la **geo localizzazione** della posizione e il **controllo della velocità**.

I Fliteboard 2 sono le tavole da surf hydrofoil più avanzate al mondo, con modelli destinati sia ai surfisti amatoriali che ai "fliteboarder" più esperti.

Le nuove tavole sono disponibili con **quattro diversi modelli,** tutti elettrici e con un'elica accanto alla tavola per completare il sistema elettronico. La batteria è incorporata nella tavola, nascosta con una fibra di carbonio.

In totale, il Fliteboard 2 offre **un'autonomia fino a 40 chilometri.** A seconda del modello, le tavole offrono da un'ora a un'ora e mezza di utilizzo con una **velocità massima di 55 km/h.**

La cosa più sorprendente di questi tavoli elettrici è l'elettronica che incorporano. Oltre a diversi LED per indicare lo stato della batteria e la connessione Bluetooth, è presente un telecomando palmare che, oltre a includere un grilletto per accelerare, ha anche un piccolo pannello con le informazioni della tavola: GPS, accelerometro, velocità, batteria, distanza percorsa o consumo.

Credits: TAKING FLITE. industrym.com magazine <shorturl.at/afwT9>

I quattro modelli sono:

AIR: tavola gonfiabile di alta qualità. Adatta a principianti, si impacchetta per un facile trasporto, 50% più galleggiante della tavola standard per rendere l'apprendimento ancora più facile.

40 chilometri di autonomia,
55 km/h e 4 modelli studiati
per principianti e rider esperti

Credits: Fliteboard_twitter.com/fliteboard <shorturl.at/kIAT>

Credits: Fliteboard. wanderlustperth.com.au <shorturl.at/gjlKX>

Credits: Fliteboard. wanderlustperth.com.au <shorturl.at/gjlKX>

Credits: Fliteboard Series 2.2 eFoil. elitewatersports.com <shorturl.at/mAFNU>

Credits: Tavola eFoil a batteria FLITEBOARD. Nauticexpo.it <shorturl.at/kEMP0>

FLITEBOARD: più popolare e versatile. Adatta ai rider da principiante all'avanzato, ma ancora altamente manovrabile e facile da trasportare.

PRO: per i rider più esperti che vogliono una tavola più leggera e reattiva. I rider più esperti possono impostare il ***"Pro Mode"*** che aumenterà la reattività, l'efficienza e il tempo di esecuzione.

ULTRA: per i rider esperti che vogliono spingere i limiti sulla più piccola tavola disponibile. Le cinghie per i piedi sono standard, i backflip sono opzionali.

Il prezzo di tutte le tavole parte da 10.400 euro!

Scopri tutte le altre curiosità su:
magazine.it/category/tecnologia/

Credits: Pure. Sophisticated. Elegance. Detomaso-automobili.com. <shorturl.at/fjqAO>

eXcellentmarketing

Distinguersi per non estinguersi

UN'IDEA BRILLANTE NON HA PREZZO

IMMAGINAZIONE, CREATIVITÀ, PASSIONE, PROFESSIONALITÀ, ESPERIENZA

#DISTINGUERSI

Da oltre 10 anni il nostro obiettivo è creare **soluzioni personalizzate** nel **Marketing**, per rispondere ad ogni richiesta ed esaltare al meglio le caratteristiche di ogni singolo progetto.

I NOSTRI SERVIZI

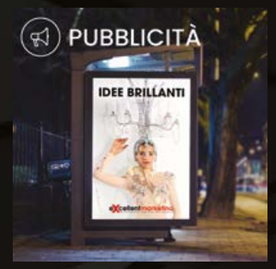

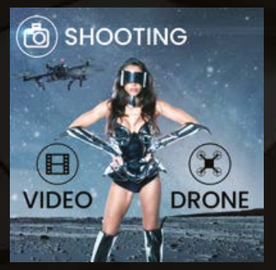

I NOSTRI PREMI

Il talento per il mondo del **Web Design** ci ha permesso di vincere importanti premi nazionali e internazionali, tra cui: **3 VOLTE MIGLIOR SITO DEL MONDO all'IMA (Interactive Media Awards di New York) e MIGLIOR SITO E-COMMERCE D'ITALIA al Concorso PWI (Premio Web Italia).**

COSA ASPETTI?

AFFIDATI A NOI

#INFO Tel. +39 348 4013240

YouTube Linked in

COMPANY PROFILE

www.excellentmarketing.it

DE TOMASO P72

Una supercar per pochi

a cura di **Valentina Carli**

900mila euro per un gioiello pensato per regalare emozioni

72 come gli esemplari numerati che saranno prodotti, in consegna nel 2023.

La nuovissima hypercar ha debuttato come prototipo al Goodwood Festival of Speed 2019 e ora nascerà a due passi dal circuito del Nurburgring, in Germania.

Nonostante la firma italiana, la P72 nasce da un progetto che unisce le finanze cinesi con il know-how tedesco. L'impianto, realizzato in accordo con l'azienda tedesca Capricorn Group che si occuperà dell'assemblaggio della vettura, dovrebbe iniziare ad essere operativo entro l'estate di quest'anno.

La De Tomaso P72 è pensata per regalare emozioni, garantendo la massima sicurezza a bordo. Il telaio per esempio, rispetta le severe normative dell'omologazione Fia per la pista, senza la necessità di adottare barre protettive in acciaio ad alta resistenza che,

Credits: De Tomaso P72 2018 5K 2 Wallpaper hdcarwallpapers.com <shorturl.at/mwyCU>

Credits: Pure. Sophisticated. Elegance. Detomaso-automobili.com. <shorturl.at/fjqAO>

Credits: Pure. Sophisticated. Elegance. Detomaso-automobili.com. <shorturl.at/fjqAO>

secondo i canoni del marchio, avrebbero appesantito troppo l'auto.

La P72, erede designata della P70 del 1965 sviluppata da Pete Brock con carrozzeria Fantuzzi in un esemplare unico, monterà un **propulsore V8 da oltre 700 cavalli (realizzato da Ford)** abbinato al cambio rigorosamente manuale.

Il design in stile vintage (ispirato alle super prototipo degli anni sessanta) e le proporzioni della carrozzeria in "assetto" competitivo non cambieranno, la **monoscocca in fibra di carbonio** è stata rivista per lasciare 100 millimetri in più di spazio per le gambe e 50 millimetri in più per la testa.

Credits: Pure. Sophisticated. Elegance. Detomaso-automobili.com. <shorturl.at/fjqAO>

Credits: Pure. Sophisticated. Elegance. Detomaso-automobili.com. <shorturl.at/fjqAO>

Il prezzo di listino dovrebbe partire da una cifra vicina ai **900 mila euro** per poi salire a seconda delle richieste effettuate dai clienti, i quali dovranno aspettare ancora un po' prima di mettere le mani sul loro nuovo gioiello.

Credits: Pure. Sophisticated. Elegance. Detomaso-automobili.com. <shorturl.at/fjqAO>

LOTUS EVIJA

Motore elettrico, potenza e prestazioni

a cura di **Valentina Carli**

Lotus Evija si spinge oltre i confini della moderna tecnologia hypercar. Mentre molti concorrenti offrono propulsori ibridi, questo modello si impegna a essere completamente elettrico e viene fornito con una configurazione di ricarica ultraveloce.

La vera star dello spettacolo è il **propulsore elettrico formato da un team di quattro motori** che generano una potenza totale di **1972 cavalli e 1254 Nm di coppia**. Un cambio automatico a velocità singola governa il tutto, trasmettendo potenza a tutte e quattro le ruote. Il peso a vuoto leggero dell'auto è progettato per ottimizzarne la maneggevolezza.

Evija può raggiungere una **velocità massima di oltre 200 km orari** e Lotus prevede che raggiunga i 62 kmh in meno di tre secondi. Le prestazioni dell'auto possono essere personalizzate tramite **cinque modalità di guida**: Range, City, Tour, Sport e Track.

Il design esterno prende spunto dalle auto da corsa costruite per dominare la pista. La lamiera dell'auto include elementi come le portiere a farfalla e un ampio alettone posteriore.

L'elenco delle dotazioni interne standard include il climatizzatore e un sistema di infotainment premium. Davanti al volante, c'è un display digitale che fornisce al guidatore informazioni pertinenti come la carica della batteria e l'autonomia residua. Evija è dotata di funzionalità Apple CarPlay e Android Auto e Lotus ha installato un modem integrato che facilita la connessione al cloud.

Oltre i confini della moderna tecnologia hypercar

Photo credits: STRATTON MOTOR COMPANY. LinkedIn.com <shorturl.at/dquJ5>

Photo credits: LOTUS Evija. THE FIRST BRITISH ALL-ELECTRIC HYPERCAR. Mobility.it <shorturl.at/kCEX0>

Photo credits: LOTUS Evija. THE FIRST BRITISH ALL-ELECTRIC HYPERCAR. Mobility.it <shorturl.at/kCEX0>

Photo credits: LOTUS Evija. THE FIR ALL-ELECTRIC HYPERCAR. Mobility.it <shorturl.at/kCEX0>

Photo credits: LOTUS Evija. reder.red <shorturl.at/dtBGX>

È disponibile un'app per smartphone che consente ai conducenti di monitorarla da qualsiasi luogo, controllando cose come lo stato di carica della batteria e l'autonomia.

Evija è dotata di una tecnologia progettata per rendere la ricarica della batteria quasi veloce come fare il pieno alla pompa di benzina! L'auto infatti impiega **solo 12 minuti per una carica dell'80% e una ricarica completa richiede solo 18 minuti.**

Saranno costruiti solo 130 modelli di questa hypercar all'avanguardia, ciascuno con un prezzo di oltre 2 milioni di euro!

Scopri tutte le altre curiosità su:
magazine.it/category/motori/

CENTRO AUTO DAL 1972
CAMILLINI
CARROZZERIA • OFFICINA • GOMMISTA • SOCCORSO STRADALE

IL CENTRO BENESSERE PER LA TUA AUTO

I NOSTRI SERVIZI

- CARROZZERIA
- VERNICIATURA
- OFFICINA MECCANICA / ELETTRAUTO
- ADAS: SISTEMI DI SICUREZZA ALLA GUIDA
- IMPIANTI GPL E METANO
- CLIMATIZZATORI AUTO
- BATTERIE
- GOMMISTA
- CENTRO RAPID GLASS
- NOLEGGIO
- SOCCORSO STRADALE

Via Renzo Pasolini,10 (Zona Artigianale) - 47843 Misano Adriatico (R N) - Tel. +39 0541 610112 | Fax. +39 0541 615015
info@carrozzeriacamillini.it www.carrozzeriacamillini.com

Centro auto Camillini @centroautocamillini

www.carrozzeriacamillini.com

MV AGUSTA F3 RR

La nuova supersport con ali aerodinamiche

a cura di **Valentina Carli**

Mv Augusta mette mano alla sportiva di casa dotandola di alette aerodinamiche e rivedendo il motore per aumentarne le prestazioni.

La nuova Mv Augusta F3 RR è stata sviluppata sfruttando il know-how accumulato dalla Casa nel Mondiale Moto2 e in vista di un miglioramento generale delle performance.

I principali interventi dei tecnici di Schiranna si sono concentrati su aerodinamica, elettronica e affinamento della meccanica già presente sul modello precedente.

Dal punto di vista della potenza, Mv Augusta conferma i 147 CV, ma rivede il propulsore, ora Euro 5, per affinarlo. L'impianto di scarico è stato completamente ridisegnato, dal collettore al silenziatore, per riempire le curve di erogazione. Importanti le novità in ambito frizione, con la campana irrobustita, che guadagna in gestibilità e silenziosità.

Le appendici sulle fiancate della carena sono realizzate in **fibra di carbonio** e sono in grado di generare un carico di 8kg sull'avantreno alla velocità di 240km/h. Le ali sono solo uno dei componenti di un pacchetto

Photo Credits: MV Agusta F3 800 RR 2022. Racingcafe.blogspot.com <shorturl.at/dIEHN>

Photo Credits: MV Agusta F3 800 RR 2022. Racingcafe.blogspot.com <shorturl.at/dIEHN>

Photo Credits: MV Agusta F3 800 RR 2022. Racingcafe.blogspot.com <shorturl.at/dIEHN>

Photo Credits: This Is What Makes The 2022 MV Agusta F3 RR Awesome. Hotcars.com <shorturl.at/owxMZ>

Photo Credits: This Is What Makes The 2022 MV Agusta F3 RR Awesome. Hotcars.com <shorturl.at/owxMZ>

LA NUOVA SPORTIVA DI SCHIRANNA REALIZZATA SULLA BASE TECNICA DELLA SORELLA F3 ROSSO

aerodinamico di cui fanno parte anche un parabrezza più alto, le nuove fiancate della carenatura in carbonio e il nuovo parafango che, tra le altre cose, migliora il flusso d'aria verso il radiatore.

Mv Augusta offre al cliente la possibilità di acquistare un kit che comprende diversi componenti realizzati dal pieno (tappo serbatoio, leve freno e frizione) e un coprisella che rende la F3 RR monoposto. Il pezzo forte del kit è lo **scarico Akrapovic in titanio**, omologato per la circolazione stradale, fornito con una centralina dedicata, che innalza la potenza fino a 155 CV e fa calare il peso da 173 a 165 kg a secco.

Disponibile in bianco lucido o rosso, rosso opaco e grigio scuro metallizzato, è in vendita a 22.150 euro.

Scopri tutte le altre curiosità su:
excellentmagazine.it/category/motori/moto/

YACHT MY MASQUENADA 51M

Vince il Best Refitted Yachts Awards 2022

a cura di **Laura Pozzi**

La giuria ha premiato, nella categoria Refitted Yachts, il 51,2 metri Masquenada di Pier Luigi Loro Piana durante i Boat International World #superyacht Awards 2022, l'evento più prestigioso del settore, a Londra lo scorso sabato 21 maggio 2022.

Il refit dello yacht a motore Masquenada nasce da una rivisitazione delle priorità del suo armatore. Velista di grande esperienza, pur amando sempre le regate, quando ha iniziato a pianificare una crociera intorno al mondo, ha pensato che una barca a motore di tipo explorer avrebbe offerto molto più comfort a bordo.

L'intervento più evidente richiesto dall'armatore è stata la **completa rivisitazione del ponte principale a poppa**. Quest'area era già stata allungata durante un precedente refitting, ma l'armatore chiedeva la creazione di un beach club aperto, con facile accesso sia al mare che al salone principale, e che fosse anche in grado di ospitare tender e sea toys.

Così, le murate di poppa sono state tagliate per avere un flush deck senza ostacoli alla

Photo credits: Masquenada: Inside the eight-month refit with owner Pier Luigi Loro Piana. boatinternational.com <shorturl.at/suAF3>

Photo credits: Masquenada: Inside the eight-month refit with owner Pier Luigi Loro Piana. boatinternational.com <shorturl.at/suAF3>

Photo credits: Masquenada: Inside the eight-month refit with owner Pier Luigi Loro Piana. boatinternational.com <shorturl.at/suAF3>

vista, adatto anche per ospitare un elicottero, mentre l'area a poppa è stata trasformata in una vera piattaforma da bagno pieds dans l'eau.

Il ponte di poppa offre un'enorme area per rilassarsi o organizzare party. Sul bridge deck c'è spazio per una palestra e per due dinghy a vela che possono essere riposti in un gavone chiuso che funge anche da prendisole. Il ponte superiore a poppa è stato pensato per ospitare la zona pranzo e relax, mentre il sun deck costituisce un esclusivo punto di osservazione e dispone di una cucina attrezzata con barbecue.

L'**attenuazione del rumore** era un'altra priorità per l'armatore, quindi i tre nuovi gene-

Photo credits: Masquenada: inside the eight-month refit with owner Pier Luigi Loro Piana, boatinternational.com <shorturl.at/suAF3>

Photo credits: Masquenada: inside the eight-month refit with owner Pier Luigi Loro Piana, boatinternational.com <shorturl.at/suAF3>

Photo credits: Masquenada: inside the eight-month refit with owner Pier Luigi Loro Piana, boatinternational.com <shorturl.at/suAF3>

Photo credits: Masquenada: inside the eight-month refit with owner Pier Luigi Loro Piana, boatinternational.com <shorturl.at/suAF3>

Il refit dello yacht a motore Masquenada nasce da una rivisitazione delle priorità del suo armatore

ratori Kohler sono alloggiati in box insonorizzati e montati su antivibranti con rinforzi strutturali per evitare la trasmissione del rumore attraverso lo scafo.

Il sofisticato **design degli interni di Misa Poggi** prevede essenze a contrasto, in legno scuro e chiaro, abbinate a pelle impunturata e accenti in bronzo spazzolato. L'atmosfera è calda e raffinata, ma anche accogliente e informale con finiture in pergamena, bambù e tessuti dal tocco esotico.

Scopri tutte le altre curiosità su:
excellentmagazine.it/category/motori/barche/

Photo credits: Sardegna - Isola di Spargi - Barche - Capriera - Arcipelago di la Maddalena, YouTube - gennaro.al <shorturl.at/suMZ7>

LE CINQUE SPIAGGE PIÙ BELLE D'ITALIA

È tempo di pensare alle vacanze estive!

a cura di **Laura Pozzi**

È tempo di pensare alle vacanze estive! Dalla Liguria alla Sardegna, lungo i 7.456 chilometri che compongono la costa italiana, ci sono angoli di paradiso: distese di sabbia e di ciottoli, spiagge caraibiche, baie riparate da falesie e paradisi da raggiungere a piedi.

Dagli ampi litorali delle coste adriatiche, alle spiaggette rocciose della Liguria o della costa del Tirreno, trovare la spiaggia perfetta è facilissimo.

Ecco la nostra lista delle 5 spiagge più belle d'Italia, dove vale la pena concedersi un meritato relax.

Cala Goloritzé (Sardegna)
Così bella da essere stata inserita nella lista dei Patrimoni dell'Umanità Unesco dal 1995. La spiaggia è piccola ma la sabbia è del colore dell'avorio e il mare incredibilmente trasparente. Raggiungerla non sarà facile, ma una volta qui sarete ripagati dalla meraviglia!

Spiaggia dei Conigli - Lampedusa (Sicilia)
Si tratta di un'autentica meraviglia, in uno scenario da sogno, immersa in un'atmosfera incantata, con un'incredibile fauna marina e un'acqua la cui limpidezza e le cui sfumature azzurre attraggono visitatori e turisti da ogni parte del mondo. E tutto questo a poco più di un'ora di volo aereo da qualsiasi aeroporto italiano!

Marasusa, Tropea (Calabria)
Marasusa è una delle spiagge più belle di Tropea. Ai piedi del paesino sul mare ha sabbia chiarissima e acqua trasparente. La sabbia di Tropea ha granelli molto spessi che assomigliano a micro ciottoli che rendono l'acqua incredibilmente bella e trasparente.

Cala Goloritzé (Sardegna)
Photo credits: Spiaggia di " Cala Goloritzè " [4K] Sardegna World by drone. YouTube - Sardegna world <shorturl.at/jmsJY>

Cala Granara, Isola di Spargi (Sardegna)
Photo credits: Cala Granara, Montebello21.com <shorturl.at/lowDW>

Isola di Sparigi, Sardegna
Dove andare al mare in Italia?
La nostra classifica delle spiagge più belle
excellentmagazine.it
Photo credits: Sardegna - Isola di Spargi - Budelli - Caprera - Arcipelago di la Maddalena. YouTube - gennaro.sdi <shorturl.at/rsuMZ>

Marasusa, Tropea (Calabria)

Spiaggia e isola dei Conigli (Lampedusa - Sicilia)

Monterosso al Mare (Cinque Terre - Liguria)

Cala Granara, Isola di Spargi (Sardegna)
Cala Granara, sull'Isola di Spargi, nell'Arcipelago della Maddalena, può essere scambiata per un'isola tropicale. Come altre spiagge della Sardegna non è circondata da rocce e scogliere ma da palme e da una vegetazione rigogliosa

Monterosso al Mare, Cinque Terre (Liguria)
Quella di Monterosso al Mare è una piccola spiaggetta di solito molto affollata in estate. Questo però non la rende meno bella. Dopo una bella passeggiata sul lungomare di Fegina potrete rilassarvi sui numerosi scogli di grandi dimensioni posti sotto la torre Aurora.

Scopri tutte le altre curiosità su:
excellentmagazine.it/category/viaggi/localita-italiane/

5 METE PER RILASSARSI IN MONTAGNA

Relax, ossigeno e buona cucina ad alta quota

a cura di **Laura Pozzi**

Se ami la natura, camminare per ore, respirare aria buona, la montagna è sicuramente la scelta ideale per una vacanza estiva! Puntare sulla montagna italiana non è un ripiego ma il modo migliore per scoprire e riscoprire una parte del nostro Paese che troppo spesso non prendiamo in considerazione, specialmente in estate.

La nostra lista dei posti di montagna italiani ne include cinque che, a parer nostro, vale la pena visitare.

La Thuile – Valle d'Aosta
Un piccolo comune che sembra uscito da una favola, sovrastato dal Piccolo San Bernardo a 1440 metri di altitudine. Qui si trovano alcuni dei ghiacciai più belli del nostro Paese e in estate si parte da *La Thuile* per raggiungere il *Rutor* con i suoi laghi, il *lago d'Arpy* e il *pianoro di Joux*.

Parco Adamello Brenta – Trentino
Questa zona è ricchissima di cose da fare in estate, una più bella dell'altra, ideali per chi ama la natura. Trekking, cascate, borghi fantasma, percorsi storici: c'è davvero l'imbarazzo della scelta! Da non perdere il **Lago di Tovel**, il fantastico e adrenalinico **Sentiero dei Fiori**, il delizioso **Borgo Irone** che vive solo in estate, l'anello dei laghi alle pendici della Presanella, solo per citare alcune delle esperienze possibili e imperdibili.

Auronzo di Cadore – Veneto
Famosa località per le tante possibilità che

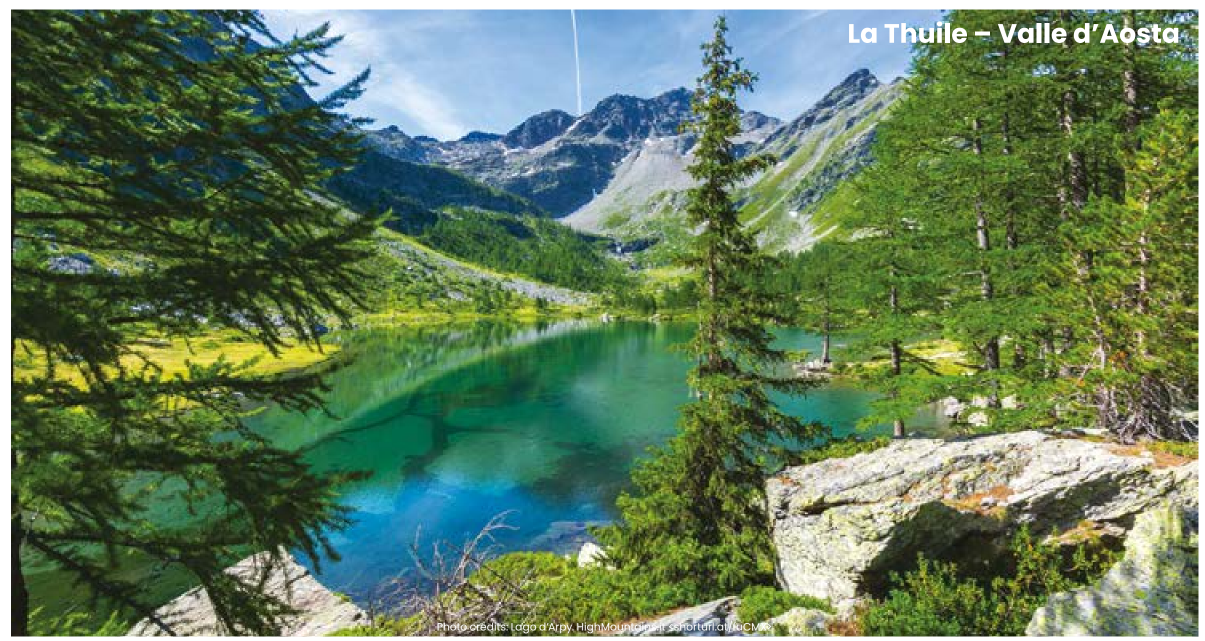
La Thuile – Valle d'Aosta

La nostra lista dei posti di montagna italiani che vale la pena visitare

offre: da qui che si possono raggiungere sia il **lago di Misurina** che le **Tre Cime di Lavaredo**. Trekking, mountain biking, escursioni, ma anche pesca e tante attività.

Gran Sasso – Abruzzo

Il Gran Sasso aspetta tutti coloro che non solo amano la montagna ma amano perdersi tra borghi unici nel loro genere, trascorrere il loro tempo lentamente e assaporare tutte le bellezze naturalistiche della zona.

Val di Susa – Piemonte

80 Km di lunghezza caratterizzano questo lembo di terra, la **Val di Susa**, che si trova a ovest di Torino e che offre moltissime opportunità a chi ama la montagna e anche la buona cucina.

Scopri tutte le altre curiosità su:
excellentmagazine.it/category/viaggi/localita-italiane/

5 HOTEL PER UN WEEKEND INSOLITO E SPECIALE

Sistemazioni uniche per vivere insolite avventure

a cura di **Laura Pozzi**

L'Italia è meravigliosa, e su questo siamo tutti d'accordo. Ma, per rendere ancor più incredibile il viaggio alla scoperta del Bel Paese, ci sono hotel unici dove soggiornare per vivere avventure fantastiche da un punto di vista tutto nuovo!

Dormire in un cubo nel verde a Villa Cicolina

In Toscana a **Montepulciano**, si trova **Villa Cicolina**, una residenza di campagna del Cinquecento. Nel 2000 Angela e Andrea, due medici appassionati di viaggi, decidono di trasformarla in un piccolo relais che potesse sposarsi con la natura circostante. Il risultato è un **luogo dall'atmosfera quasi irreale**, dove godere a pieno della bellezza del paesaggio.

Dormire in un container in Italia, Container Suite

Un **container modernissimo** con dentro un appartamento dotato di tutti i comfort e una **vista incredibile sul mare di Terrasini** di quelle che, ad averle davanti di prima mattina, fanno cominciare bene qualsiasi giornata!

Dormire in un ex convento, l'Eremito

Un antico eremo in pietra del XIV secolo in mezzo alla natura umbra. Detox digitale (non c'è Wi-Fi), silenzio, lettura, meditazione e buon cibo, senza rinunciare alla bellezza del luogo. Proprio come i monaci, si dorme in delle "**celluzze**", semplici ma davvero ac-

Credits: Capo Spartivento in Sardegna/ Un hotel in un romantico faro ancora in funzione. ilsussidiario.net <shorturl.at/btxIQ>

Credits: Homepage. Torretrosita.it <shorturl.at/gjqB1>

Credits: L'esclusività dell'assenza. eremito.com <shorturl.at/qwHQV>

Case galleggianti, container, igloo... gli hotel unici in Italia da segnare subito in agenda!

coglienti, si mangia in silenzio e si respira a pieni polmoni l'aria che corre nei 40 ettari di verde intorno.

Dormire in un Faro in Italia, Faro Capo Spartivento

A un'ora di macchina da Cagliari, si trova il **Faro Capo Spartivento**. Costruito su una scogliera proprio **a picco sul mare**, il faro domina il promontorio. Da qui si gode di una vista unica sul mare e sulla costa ma non è tutto: una **piscina a sfioro** con due **idromassaggi Jacuzzi** sono il luogo perfetto per una vacanza da sogno.

Dormire in una Torre in Costiera Amalfitana, Torre Silja

Un angolo da favola **arroccato sulla scogliera di Positano**, di fronte al mare. Questo albergo era una torre costiera, costruita intorno al 1300 per proteggere la costiera dalle invasioni. Oggi è uno degli **hotel unici in Italia** in cui dormire almeno una volta nella vita, riempiendosi gli occhi di bellezza.

Scopri tutte le altre curiosità su:
excellentmagazine.it/category/viaggi/localita-italiane/

Photo credits: Helado Dedos de la Mano Cabello castaño Sonrisa Chicas imágenes. 1zoom.me/es/wallpaper <shorturl.at/iqwM7>

SHANGHAI: È RECORD PER IL RISTORANTE PIÙ ALTO DEL MONDO

L'Heavenly Jin nominato “il ristorante più alto del mondo in un edificio”

a cura di **Gustavo Romani**

È ufficiale, c'è un nuovo “ristorante più alto del mondo in un edificio”: i funzionari del Guinness World Records hanno infatti assegnato il riconoscimento al Ristorante Heavenly Jin, situato all'interno del J Hotel Shanghai Tower a Shanghai, in Cina.

L'Heavenly Jin si trova al 120° piano della Shanghai Tower, il ristorante si trova a 556,36 metri (1.825 piedi) da terra. Il J Hotel occupa gli ultimi piani della Shanghai Tower, che con i suoi 632 metri (circa 2.000 piedi) è l'edificio più alto della Cina e il terzo più alto del mondo.

Con un menù che interpreta in chiave creativa alcuni classici e che sperimenta le contaminazioni tra elementi della cucina europea, giapponese e cinese, l'Heavenly Jin offre molto di più che un'esperienza di cucina ai suoi clienti...

Gli chef illustrano i loro processi di cottura utilizzando **il concetto di una cucina aperta,**

Ristorante con una vista “eccellente”

Credits: Heavenly Jin.jhotel-shanghai.com. <shorturl.at/bftGN>

Credits: Heavenly Jin. jhotel-shanghai.com. <shorturl.at/bfTGN>

Credits: Heavenly Jin. jhotel-shanghai.com. <shorturl.at/bfTGN>

Credits: Heavenly Jin. jhotel-shanghai.com. <shorturl.at/bhoNJ>

Credits: Guinness names Shanghai eatery as world's highest restaurant in a building. CNN. <shorturl.at/bgrCR>

offrendo agli ospiti un'esperienza visiva emozionante mentre si gustano i pasti sullo skyline unico della città.

C'è anche un pò di Italia nel successo di Heavenly Jin: gli ospiti vengono accolti infatti da un intricato **murale lungo 30 metri, fatto con tessere di mosaico italiane**, che raffigura una scena dell'antica Via della Seta. Offrendo un'esperienza surreale, sono seduti sotto un cielo di luci cristalline simili a nastri mentre si rimpinzano di deliziosi cibi preparati da chef di tutto il mondo.

Il ristorante strappa il primato del "ristorante più alto" all'Atmosphere Grill & Lounge di Dubai, situato a un'altezza di 441,3 metri, al piano 122 dell'edificio più alto del mondo, il Burj Khalifa.

La Cina, tra l'altro, ospita già anche un altro ristorante da Guinness per l'altezza: si tratta del "ristorante girevole più alto all'interno di un edificio", il Twist, che si trova a un'altezza di 422,8 metri al 106° piano della Canton Tower, a Guangzhou.

Scopri tutte le altre curiosità su:
magazine.it/category/gusto/ristoranti/

L'Heavenly Jin si trova al 120° piano della Shanghai Tower, a 556,36 metri da terra

Credits: Heavenly Jin. LTI members. Twitter.com - <shorturl.at/ant28>

ESTATE = VOGLIA DI GELATO

I nuovi abbinamenti da gustare in Estate

a cura di **Gustavo Romani**

C'è chi ama i gusti classici, alla crema o alla frutta e chi ama quelli particolari: stiamo parlando ovviamente del gelato, il comfort food più consumato quando inizia la bella stagione! L'anno scorso il colore dominante era il blu, l'azzurro e i gusti unicorno coloravano le vetrine delle gelaterie. Il gusto Puffo era tornato con prepotenza direttamente dagli anni '80 e il pistacchio spopolava ovunque. Ma quest'anno i trend sono decisamente cambiati!

Dalla moringa (erba con effetti antiossidanti) , al cucunci (frutti del cappero), al tartufo bianco al gusto di bretzel (pane salato tipico di tradizione tedesca) e il gelato di pancake abbinato al variegato di acero: questi sono solo alcuni gusti di gelato fuori dall'ordinario che vedremo quest'estate.

Tra quelli più particolari, quest'anno si può optare per il gusto **cioccolato bianco al curry**, il gelato **"Caramelia" con peperoncino e mandorle pralinate** e il gelato **melone e zenzero**, specialità pensate e realizzate in Italia.

Menzione degna di nota anche per i gusti che esaltano i **profumi di Mediterraneo** come il gelato alla **Torta Mamertina**, con un gusto che esalta i sapori della terra di Calabria, grazie all'uso di ingredienti genuini tipici del territorio, eccellenze come gli agrumi e soprattutto l'olio d'oliva prodotto a Oppido con tecniche tradizionali ed estratto da olive di alberi secolari.

Infine il **Gelato della Pace**, altra proposta dell'Associazione Italiana Gelatieri. Il gusto vuole riprodurre il *Sochniki*, un dolce tipico

Photo credits: Gelato Spirulina Moringa. Gustovivo.bio <shorturl.at/cyNO4>

Photo credits: Gelato vegan al melone Solarelli – senza gelatiera! cose-buone.it <shorturl.at/jmsAU>

Photo credits: Helado Dedos de la mano Cabello castaño Sonrisa Chicas imagenes. 1zoom.me/es/wallpaper <shorturl.at/iq

Photo credits: I nuovi gusti di gelato che mangeremo nel 2022. Lusini.com <shorturl.at/imA56>

Photo credits: Azzate, ecco il gelato al gusto Pace per l'Ucraina. Repubblica.it

Photo credits: Cioccolato, nocciola, fichi e rhum: la ricetta ufficiale per il Gelato Day 2022. dolcegiornale.it <shorturl.at/eDEIZ>

Moringa, cucunci, tartufo bianco e bretzel: il gusto fuori dall'ordinario

dell'Ucraina a base di ricotta con una variegatura di zest d'arancia e con l'aggiunta di pistacchio per dare un tocco di italianità.

Per tutti gli amanti del contrasto dolce/salato, il gelato artigianale **al gusto Bretzel** (o Brezel), ispirato alle atmosfere bavaresi della famosa Oktoberfest!

E per appagare il corpo e lo spirito con gusti che ci coccolano per il loro valore sentimentale, ecco allora la **torta di mele**, proposto come gusto di gelato con mele, cannella, burro e zucchero.

Scopri tutte le altre curiosità su:
excellentmagazine.it/category/gusto/alimenti

LE TENDENZE MIXOLOGY DELL'ESTATE 2022

Bere sì, ma con stile!

a cura di **Gustavo Romani**

Costretti prima dal lockdown e poi dalle restrizioni, molti amanti del bere miscelato hanno scelto di dedicarsi a **migliorare e sperimentare la propria abilità nel preparare cocktail innovativi** e gustosi anche a casa, ricercando nuove ricette di drink e **acquistando il necessario** per condividere i propri successi.

Ora il cocktail diventa un **elemento essenziale** per rivivere finalmente un momento di interazione e socialità all'ora dell'aperitivo. Ecco quali sono i **trend della mixology mondiale** del 2022.

Un occhio alla sostenibilità

Gli amanti del bere miscelato si rivelano decisamente più sensibili di prima al fattore sostenibile di ciò che bevono, con una domanda di **ingredienti legati al territorio** con un'attenzione a una particolare alla produzione artigianale e locale.

Sober-curiosity

Un trend che farà parlare di sé: essere "sobri e curiosi" si traduce in scegliere un bere morigerato, senza però perdere la voglia di scoprire nuove sensazioni di gusto. I "sobri e curiosi optan per un **consumo di soli drink a bassa o inesistente gradazione alcolica.**

Ingredienti top quality

Bere meno, forse, ma di qualità superiore: liberi di scegliere, si sentirà l'esigenza di avere il miglior drink possibile, che sia all'avanguardia ed equilibrato, ma soprattutto a base di **ingredienti di fascia premium**.

La bella stagione vede nel bicchiere nuove esperienze di gusto, eleganti, colorate, raffinate

Trasformazioni ed estetica

I cocktail Margarita (a base di tequila, triple sec e succo di lime) e Paloma (tequila, succo di lime e soda al pompelmo) saranno sempre tra i più popolari al mondo, ma gli Old Fashioned e gli Espresso Martini reinventati con la tequila stanno entrando nei menu dei mixologist di tendenza.

Anche **l'occhio esigerà la sua parte**. La **combinazione cromatica** all'interno del bicchiere giocherà un ruolo fondamentale, e i ***garnish*** (ornamenti decorativi che danno carattere e stile alle bevande: se edibili, le completano e ne esaltano il sapore) saranno essenziali per rendere i **drink unici e… fotogenici.**

Scopri tutte le altre curiosità su:
excellentmagazine.it/category/gusto/vini-liquori/

OROSCOPO

La classifica zodiacale dell'Estate 2022

2 GEMELLI

Giugno e Luglio sono i mesi migliori per quanto concerne il settore sentimentale: sarete attraenti, seducenti, assolutamente magnetici e non è da sottovalutare la possibilità di fare più di un incontro, di attrarre a voi più di una persona. Certamente nel settore professionale le energie e la voglia di fare non mancano e chissà che proprio quest'estate sarete meno superficiali del solito, anzi finalmente avrete le idee più chiare su quello che occorre fare nel lavoro.

3 ARIETE

L'estate è piena di un buon entusiasmo che con la spinta di Giove nel vostro segno può permettere di fare progetti importanti per il futuro. Il lavoro sarà cruciale in questi mesi estivi poiché con Giove molto stabile in Ariete e con il sostegno di Saturno per tutto l'anno, riuscirete a consolidare alcune partnership e mettere in campo nuovi progetti e nuove idee. Sarà il periodo più importante in cui sentirete di procedere verso nuove mete da raggiungere. Godetevi l'estate!

4 ACQUARIO

I mesi estivi saranno molto passionali tranne quello di Agosto con alcuni pianeti in opposizione. Non trascurate quello che sentite dentro il vostro cuore e se conoscete una nuova persona iniziate a corteggiarla perché adesso è il momento di esprimere quello che avete dentro! Sul lavoro l'estate promette di portare molte novità, accordi, buoni affari, contratti, risoluzioni di cause giudiziarie che magari erano molto complicate da risolvere in passato.

5 TORO

Il periodo più disteso e sereno in amore sarà quello di Giugno con Venere nel vostro cielo ma anche Luglio e parte del mese di Agosto saranno pieni di energie sessuali, di un fortissimo desiderio di conoscere nuove persone se siete single e quindi di avere qualche avventura erotica. Il vostro fascino sarà in netto aumento! Se state cercando un lavoro l'estate potrebbe davvero essere avara di soddisfazioni, di occasioni, di novità.

6 PESCI

Giugno e Luglio sono ottimi mesi in cui rafforzare il vostro legame d'amore oppure per trovare qualcuno con cui condividere quello che avete dentro. Anche a livello sessuale sentirete una grande energia che si impadronirà di voi e non sarà facile resisterle. Sul lavoro, il transito di Giove permetterà di iniziare a raccogliere quello che avete seminato nei mesi passati. Non abbiate paura di proseguire lungo un percorso che in alcuni momenti sembrerà complicato.

IL SEGNO DELL'ESTATE

1 LEONE

Tra la fine di Giugno e gli inizi di Luglio sarete assolutamente molto più seducenti, molto più predisposti verso l'amore, verso le nuove conquiste amorose e riuscirete quasi certamente, entro la fine dell'estate, a innamorarvi nuovamente. Sul lavoro, dopo le difficoltà dell'inverno, adesso si recupera ma piano piano perché il nuovo transito di Giove in trigono dal segno zodiacale dell'Ariete aiuta a ricostruire ma con molta cautela.

7 SCORPIONE

Per i cuori solitari l'estate potrebbe offrire incontri molto romantici ma anche passionali, ma parlare di grande amore non è la cosa giusta. Comunque sorridete alla vita se siete single perché sicuramente vi divertirete tanto! Dovete sfruttare l'inizio dell'estate per concludere percorsi professionali e per seminare per il vostro futuro. Forse dovrete spendere molto denaro, ma sarà necessario e i frutti si vedranno con calma nei prossimi mesi!

8 SAGITTARIO

Gli inizi dell'estate e in particolar modo Luglio e Agosto saranno ottimi mesi per stabilire un'eventuale data del matrimonio, per fidanzarsi ufficialmente o per andare a convivere. Il periodo più complicato per tenere in piedi un rapporto d'amore sarà Settembre con Venere in transito in Vergine, ma solo le coppie in grave crisi subiranno. Quasi sicuramente molti di voi sentiranno un fortissimo desiderio di cambiare percorso professionale e anche città.

9 CANCRO

Giugno e Agosto sono mesi interessanti in cui conoscere nuove persone. Se decidete di uscire e di non restare chiusi in casa anche dopo aver subito magari una separazione sentimentale, allora Venere e Marte doneranno molte occasioni per provare emozioni e sensazioni che forse avevate dimenticato. L'estate non sarà semplice per rafforzare i traguardi che avrete raggiunto sul lavoro e forse andrete incontro ad alcune problematiche burocratiche e legali.

10 VERGINE

Anche se l'estate dona periodi interessanti per riempire il cuore di nuove gioie e sensazioni, per coloro che hanno chiuso una storia sentimentale da poco tempo, la solitudine può essere il migliore compagno di vita. State ancora molto attenti a illusioni, ad affari ingannevoli e a situazioni davvero molto allettanti ma che nascondono tranelli. Riuscirete a recuperare e a migliorare la vostra salute, anche uscendo fuori da un malessere fisico.

11 BILANCIA

L'estate sarà molto tranquilla e vi permetterà di conquistare il cuore di una persona o di migliorare e portare avanti il rapporto d'amore che già state vivendo. La fine dell'estate per fare nuovi incontri non è poi così entusiasmante e il rischio è quello di tenersi dentro emozioni e sensazioni che invece vorreste esprimere verso altre persone. Occorre essere molto attenti alle situazioni professionali, evitando d'intraprendere percorsi nuovi ma rischiosi.

12 CAPRICORNO

Durante l'estate ci sarà l'opposizione del pianeta dell'amore che si sposterà in Cancro e quindi bisogna stare attenti, dal 19 Luglio al 11 Agosto 2022, a litigare, chiedere troppo al partner o essere esigenti in modo esagerato. Ecco che se superate indenni questa estate allora la vostra relazione d'amore proseguirà senza altre complicazioni. Meglio non iniziare nuovi percorsi professionali in estate, evitando di dare fiducia a persone che avete conosciuto da poco.

MEDESTETYK
LA BELLEZZA NEL FUTURO

LA BELLEZZA NEL FUTURO

Centro di medicina estetica

A Villa Verucchio, in provincia di Rimini, **l'ambulatorio medico estetico MedEstetyk** è dal 2018, il tempio dedicato alla bellezza e a tutti coloro che amano prendersi cura del proprio corpo grazie a **trattamenti mirati di medicina estetica e correttiva**.
A gestirlo è il **Dott. Lo Bianco Gregory** che è in grado di garantire ai suoi pazienti **numerosi trattamenti all'avanguardia per la correzione degli inestetismi di viso e corpo**.
Da MedEstetyk troverai la soluzione ideale per soddisfare i tuoi desideri in un percorso guidato pre e post trattamento, in cui la tua salute e il tuo benessere saranno sempre al primo posto.

medestetyk
med_estetyk

www.medestetyk.com

Via Statale Marecchia, 8G - Villa Verucchio (Rimini) | Mob. 348-8553694 | Tel. 0541-1833237 | info@medestetyk.com

SAN MARINO ORO

INVESTI NEL TUO FUTURO

GOLD MARKET
Acquisto di metalli preziosi
ai migliori prezzi sul mercato

BULLION
Investimenti in oro fisico

VAULT STORAGE
Custodia in totale sicurezza
tramite servizio di Security Patrol

REFINING & TRADING
Servizi per operatori professionali

San Marino Oro S.R.L. Piazza M. Tini 14, 47891 Dogana (RSM)

0549 908616 | info@oro.sm

www.oro.sm